SETON

Fiche technique

Indicateurs de desserrage d'écrous

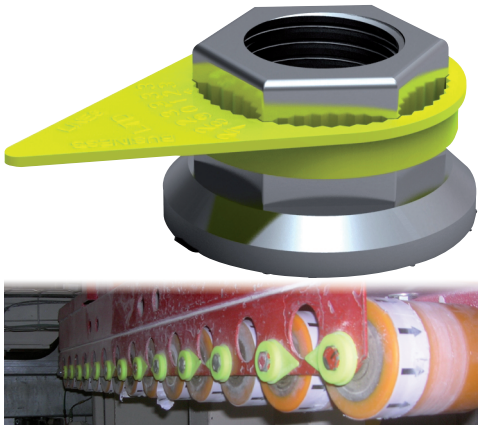

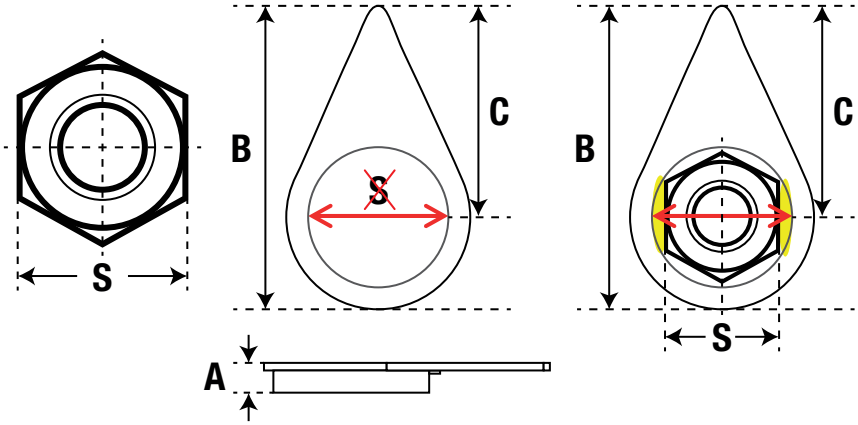

Description

- Pour un écrou mesurant « S » entre 2 faces plates, il faut choisir un checkpoint de taille « S ».
- Mais cette mesure « S » ne se retrouvera pas en mesurant selon la flèche rouge.
- Car on ne mesure pas la même chose : il y a un vide marqué en jaune.

Référence	Nut size : S	A	B	C
CHECK 17	17	7	57	38
CHECK 18	18	7	57	38
CHECK 19	19	7	57	38
CHECK 20	20	7	57	38
CHECK 21	21	7	57	38
CHECK 22	22	7	57	38
CHECK 23	23	7	57	38
CHECK 24	24	7	57	38
CHECK 25	25	7	57	38
CHECK 26	26	7	57	38
CHECK 27	27	7	57	38
CHECK 28	28	7	72	50
CHECK 29	29	7	72	50
CHECK 30	30	7	72	50
CHECK 31	31	7	72	50
CHECK 32	32	7	72	50
CHECK 33	33	7	72	50
CHECK 34	34	7	72	50
CHECK 35	35	7	84	57
CHECK 36	36	7	84	57
CHECK 38	38	7	84	57
CHECK 40	40	7	84	57
CHECK 41	41	7	84	57
CHECK 46	46	8	102	67